

あなたのまちの 行政情報紙

# 広報はしま

Don't forget about fire safety.

3

Mar.2025

Vol.777



10年たったら、  
とりカエル。  
お宅の火災警報器の話です。



火災警報器



住宅用火災警報器は、

10年を目安に、とりカエル！  
わが家と家族を守る基本です。

住宅用火災警報器に関するお問い合わせは

羽島市消防本部 058-392-2601

— 株式会社 日本火災警報器工業会 —

家の警報器 鳴りますか？

# その音が命を守ります

# 守りたい命があるから

## 火の用心



火災予防啓発

**3月1日～7日は  
春季全国火災予防運動**

空気が乾燥する季節です。空気が乾燥すると火災が発生しやすいため、より一層の注意が必要です。皆さんに火災予防の意識を持っていただくため、毎年3月1日から7日までの1週間を「春季全国火災予防運動」の期間とし、啓発活動を行っています。

今冬、羽島市内でも複数の火災が発生しており、大きな被害が出ています。

火災は死傷者の犠牲や財産の損失を招きます。被害が出ないように、住宅防火対策により、火災予防に努めましょう。

### 火災から命を守る 住宅用火災警報器の 設置 点検 交換



住宅用火災警報器は、火災発生を早期に知らせ、就寝中などの逃げ遅れを防ぎ、被害の軽減につなげることができる機器です。住宅火災から命を守るため、住宅用火災警報器を設置しましょう。既に設置されている場合は、半年に1回程度、作動確認をお願いします。※設置後10年を目安に交換しましょう。

#### 動作確認の方法

- ①警報器本体の「ひも」を引っ張るまたは「ボタン」を押す。
- ②警報音が正常に鳴れば異常なし。  
※警報音が鳴らない場合は「電池切れ」「機器本体の故障」が考えられます。電池や機器本体の交換をしてください。
- ③もう一度「ひも」を引っ張るまたは「ボタン」を押すと警報音が止まる。  
※警報器にホコリが付くと火災を感知しにくくなります。汚れが目立ったら、乾いた布でふき取りましょう。



**設置は義務です！**

#### どこに設置するの？住宅用火災警報器

- 絶対に設置する箇所**  
→ 寝室・階段
- 設置をおすすめする箇所**  
→ 台所・全ての居室

付け忘れがないか確認しましょう。



### 住宅用火災警報器に関するアンケート

市内に住む人を対象に、住宅用火災警報器の設置と維持管理についての状況調査を実施しています。個人情報の入力はありませんので、個人を特定されることはありません。1世帯につき1回の回答をお願いします。右の二次元コードを読み込んでご回答ください。  
問い合わせ先 消防本部予防課 ☎ (392) 2601



### いのちを守る10のポイント

#### 4つの習慣

- ①寝たばこは絶対にしない、させない
- ②ストーブの周りに燃えやすいものを置かない
- ③こんろを使うときは火のそばを離れない
- ④コンセントはほこりを清掃し、不要なプラグを抜く



#### 6つの対策

- ①火災の発生を防ぐⅡストーブやこんろ等は安全装置の付いた機器を使用する
- ②火災の早期発見Ⅱ住宅用火災警報器を定期的に点検し、10年を目安に交換する
- ③火災の拡大を防ぐⅡ部屋を整頓し、寝具・衣類・カーテンは、防災品を使用する
- ④火災を小さいうちに消すⅡ消火器等を設置し、使い方を確認する
- ⑤お年寄りや身体の不自由な人は、避難経路と避難方法を常に把握し、備えておく
- ⑥防火防災訓練への参加、戸別訪問などにより、地域ぐるみの防火対策を行う

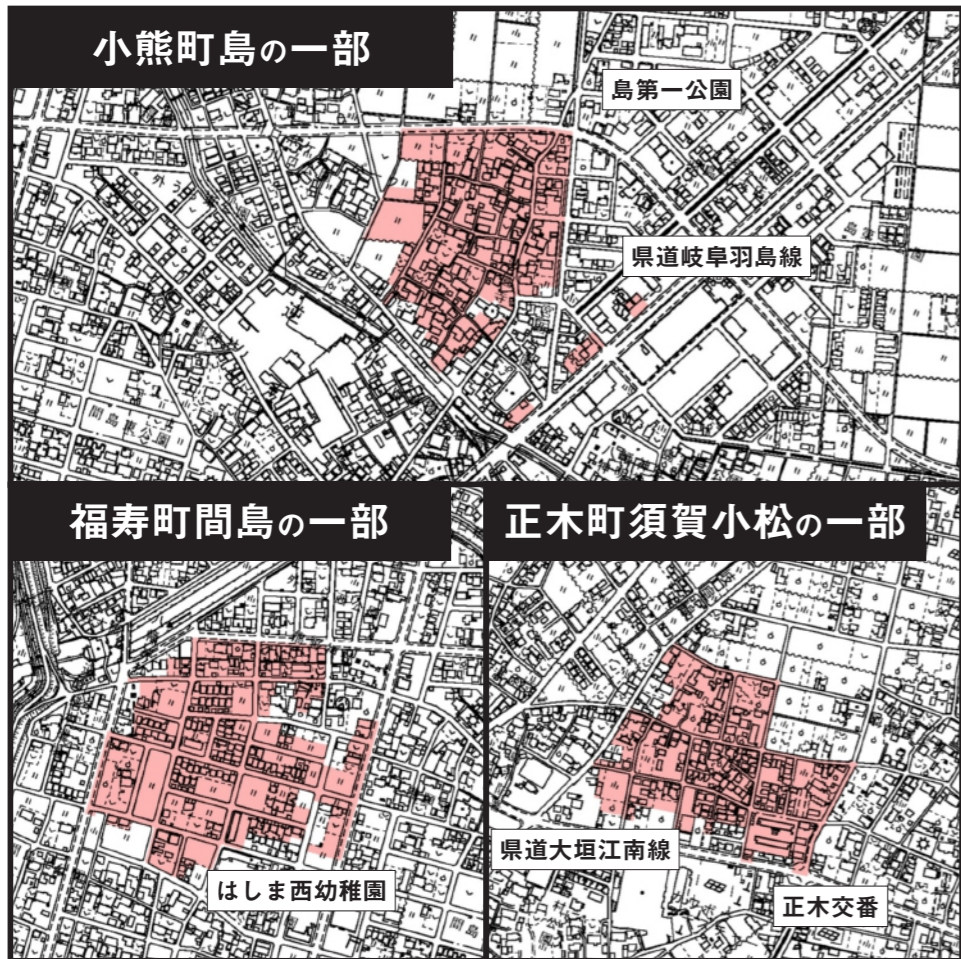

## 小熊・正木・福寿で供用開始

4月から左図の赤色区域等で新たに下水道が使用可能になります。令和7年度からの供用開始区域は29・20ヘクタールで、市全体の供用面積は109.3・34ヘクタールになります。

### 下水道事業

ID 2320

### 年度末・年度始めの休日窓口

# 日曜日でも市役所開庁

## 転入・転出、年金などご利用を

次の「日曜日」に開設  
午前8時30分～正午

3月9日・30日  
4月6日・27日

### 休日窓口で取り扱う業務

※届出等の内容に関して確認が必要なときは、後日対応になります。

市民課 (内線 2292)	<ul style="list-style-type: none"> <li>○住民票の写しの交付</li> <li>○戸籍抄本・謄本の写しの交付</li> <li>○出生・婚姻・死亡届などの受付</li> <li>○転入・転出・転居届の受付</li> <li>○印鑑登録・印鑑証明書の交付 (印鑑登録手帳が必要)</li> <li>○個人番号カードの交付 (要事前予約)</li> <li>○個人番号カードの申請・更新</li> </ul>
国民健康保険 (内線 2262) 後期高齢者医療・ 福祉医療 (内線 2267)	<ul style="list-style-type: none"> <li>○転入・転出など住民票の異動に伴う届出の受付</li> <li>○高額療養費・療養費・福祉医療などの支給申請の受付</li> <li>○他の社会保険との資格異動の手続き</li> <li>○福祉医療の受給者証の交付</li> </ul>
国民年金 (内線 2264)	<ul style="list-style-type: none"> <li>○転入・転出 (海外) の住民票異動に伴う届出の受付</li> <li>○他の社会保険との資格異動の手続き</li> <li>○国民年金保険料の免除申請の受付</li> </ul>
税務課 (内線 2232)	<ul style="list-style-type: none"> <li>○市県民税・固定資産税・軽自動車税などの納税証明書の発行</li> <li>○課税証明・所得証明・評価証明・事業所証明などの証明書の発行</li> </ul>
収納課 (内線 2242)	<ul style="list-style-type: none"> <li>○市税の納税相談</li> </ul>



**休日窓口をオープン**  
**3・4月は開庁日変更**  
3月下旬から4月上旬にかけては、就職や入学などで住所変更が多くなります。市では、毎月第2・第4日曜日に休日窓口を開設していますが、来庁する人の利便性向上と待ち時間緩和を目的に、3月・4月の休日窓口開庁日を変更します。3月は第4日曜日から第5日曜日に、

4月は第2日曜日から第1日曜日に変更します。休日窓口は、午前8時30分から正午まで開設します。  
**業務の内容**  
取り扱う業務は、左表のとおりです。なお、休日窓口では取り扱いきれない手続きがあります。内容をご確認の上、来庁してください。  
**問い合わせ先** 総合政策課 (内線2345)

### 負担金の納付

下水道が新たに供用開始される区域は、下水道事業受益者負担金が賦課されます。この負担金は、財源負担の公平性から、下水道整備により利益を受ける人に建設費の一部を負担してもらうものです。

4月中旬に、区域内に土地を所有する人へ「下水道事業受益者申告書」を送付しますので、必要事項を記入の上、経営課へ提出してください。受益者負担金は土地の面積1平方メートル当たり440円です。納付方法は一括納付と分割納付があり、一括納付の場合は報奨金が交付されます。納付書は7月に各家庭へ送付します。

### 下水道の接続

下水道が供用開始される区域では、し尿浄化槽をお使いの場合は遅滞なく、くみ取り便所をお使いの場合は3年以内の下水道接続が義務付けられています。

接続に伴う排水設備工事は、市下水道指定工事店で施工しなければなりません。指定工事店は、市ホームページでご確認ください。生活環境の改善と水質保全のため、下水道への早期接続をお願いします。

**問い合わせ先** 経営課 (内線2163)

### スポーツくじ toto 助成金で

## 施設を整備

# スポーツくじ

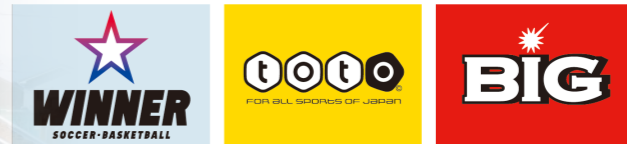

FUKUJIUSスポーツパークの多目的広場は、平成22年度に整備されましたが、10年以上が経過し、土壌の経年劣化により、水はけの悪化や段差・小石の露出が発生していました。10月に開催されるねりんピック岐阜2025においてゲートボール交流大会が実施されることを見据え、改修工事を行いました。この改修工事は、独立行政法人日本スポーツ振興センターのスポーツ振興くじ助成金を受けて実施しました。  
**問い合わせ先** スポーツ推進課 (内線6138)



ID 6236

## 水紋

ようこそ！  
岐阜羽島へ

広報アドバイザー  
(元中日新聞記者)  
西尾 敏正

「羽島は岐阜県だけでなく日本の玄関口も夢ではない。インバウンドの視点で考えると...」。岐阜県知事に就任した江崎氏は選挙期間中、外国人や外の眼で地域の宝を発掘する大切さを説いていた▼その試験台になるか？ 10月、県内42市町村を会場に「ねりんピック岐阜2025 (全国健康福祉祭)」が開かれる。県の事務局によると選手だけでも全国の約2000人が岐阜羽島駅から県内に入る。羽島市はゲートボール会場に▼この祭典は60歳以上の高齢者がスポーツ、文化など各分野で交流。参加予定人員は観客を含めると延べ約60万人。各県を巡り経済波及効果は100億円超ともされる▼私は、2023の愛媛大会 (マラソン) に参加。愛媛で一番小さな松野町の歓迎ぶりに感激した。小学生が完走者に手書き紙製のメダルをかけ、沿道で町民が太鼓や声援で応援してくれた。今岐阜大会をおもてなしや特産物開発、羽島の魅力磨きの好機としてぜひ生かしたい。

3月の

おしらせ

国民年金保険料の納め忘れに注意 ID 1291・1312

国民年金保険料を納め忘れると、年金を受け取る際に満額の基礎年金を受けられないだけでなく、万が一の障害基礎年金や遺族基礎年金も受け取れない可能性があります。保険料は期限内に必ず納めましょう。納付が困難な場合は、免除制度を活用してください。

保険料の納付には口座振替が便利です。指定の口座から自動で引き落とされるため、納め忘れを防げます。ぜひご利用ください。

また、日本年金機構は、未納者への納付案内を株式会社バックスグループに委託しています。

問い合わせ先 岐阜南年金事務所 ☎(273) 6161、保険年金課(内線2263)

交通遺児・犯罪被害 遺児激励金を支給 ID 1759・1774

交通事故や犯罪被害で親等を亡く

新しい福祉医療費 受給者証の交付 ID 6233

平成30年4月2日から31年4月1日生まれの子どもの福祉医療費受給者証は、3月31日(月)で有効期限が切れるため、3月下旬に新しい受給者証(水色)を郵送します。 ※重度心身障害者、ひとり親家庭の受給者証をお持ちの人を除く。

4月からは新しい受給者証をご提示ください。有効期限が切れた受給者証は、廃棄してください。 問い合わせ先 保険年金課(内線2267)

保険の切替日から 保険証は使用不可 ID 1299

就職や扶養家族に認定されたり、他の市町村へ転出したりすると、羽島市国民健康保険の資格を喪失します。そのため、同資格で医療機関等を受診することはできません。

就職先から新しい資格確認書等が交付されるまでの期間は、医療機関の窓口でその旨をお伝えください。 資格喪失後に羽島市国保の資格で受診した場合、羽島市の国民健康保険に保険給付費分を返納していただきます。ただし、返納後は受診時に加入している社会保険や他市町村の

した遺児が健やかに成長し、勉学に励めるよう、激励金を支給します。 交通遺児・犯罪被害遺児の届出は随時受け付けています。

激励金の金額は、年齢や就学状況により異なります。詳しくはお問い合わせください。

問い合わせ先 生活安全課(内線2152)

小中学校等の児童・生徒への就学支援 ID 2360

市では、経済的な理由で就学が難しい羽島市立学校の児童・生徒に学用品費などを援助しています。希望する人は、学校または学校教育課(内線6312)までご連絡ください。

固定資産税帳簿の縦覧 ID 5494

固定資産税の納税義務者は、自分の土地・家屋の価格と他の土地・家屋の価格を帳簿で比較することで、価格が適正かどうかを確認できます。 縦覧期間 4月1日～30日(土・日・祝日を除く)

※本人確認書類と、代理の場合は委任状(委任を受けた人のみ縦覧可)をお持ちください。 課税台帳の閲覧 固定資産税の納税義務者は、自分

国保などに請求することで、払い戻しを受けることができます。

羽島市国民健康保険の資格喪失時は、必ず保険年金課に届出をしてください。

資格喪失届出に必要なもの 国保の被保険者証または資格確認書、社会保険等の資格確認書(加入者全員分)、本人確認書類、個人番号が確認できるもの

問い合わせ先 保険年金課(内線2263)

市県民税・所得税の申告はお済みですか ID 4940

市県民税・所得税の申告期限は、3月17日(月)です。申告が済んでいない人は早めに申告してください。 所得税の申告は、自宅で申告書が提出できる電子申告が便利です。 各会場での申告に関する注意事項は、広報はしま2月号でご確認ください。

市民会館で申告(市県民税・所得税) 時間 午前9時～11時15分、午後0時50分～3時15分(土・日・祝日を除く) 問い合わせ先 税務課(内線2237) マーサ21で申告(所得税) 会場 4階マーサホール(岐阜市正

の土地・家屋に関する課税台帳を閲覧できます。

※縦覧期間中の閲覧は無料ですが、縦覧期間外の閲覧や課税台帳の写しの交付は有料です。 場所・問い合わせ先 税務課(内線2235)

「分電盤の点検」など 勧誘に注意 ID 1900

分電盤の点検商法に関するトラブルが増えています。「すぐに交換しないと漏電して火事になる」と不安をあおり、その場で分電盤の交換を迫る手口があります。中には、電力会社やその委託会社を名乗り、信用させようとするケースもあります。呼んでいない業者が来たときや、強引な勧誘を受けた場合は、消費者ホットライン「188番」にご相談ください。

問い合わせ先 市民総合相談室(内線2533)

電柱にカラスの巣 発見したら連絡を ID 6234

カラスは3月頃から営巣活動を開始します。カラスの巣は停電の原因になることがあるため、電柱にカラスの巣を発見した場合は連絡してください。カラスの巣確認済シートが

木中1丁目2番1号)

時間 午前9時～午後5時(土・日・祝日を除く)

※入場には整理券が必要です。 問い合わせ先 岐阜南税務署 ☎(271) 7111

危険な盛土を規制 県内全域が規制区域

危険な盛土等を規制するため、4月1日より県内全域を「宅地造成及び特定盛土等規制法」に基づく規制区域に指定します。

区域指定後に一定規模以上の盛土や切土、一時的な土石の堆積を行う場合は、事前に許可または届出が必要になります。 問い合わせ先 県庁建築指導課 ☎(272) 8631

介護保険料の仮算定 ID 1955

介護保険料は、市民税の課税状況などに応じて算定されます。市民税課税額が確定するまでの間は、仮算定により保険料額を決定します。 本算定は6月に行い、年額が確定した後、残る納期の保険料額は仮算定分を差し引いて計算します。 仮算定の対象月と保険料額は次のとおりです。

巻いてある電柱は連絡不要です。 問い合わせ先 中部電力パワーグリッド(株)岐阜支社 ☎0120(924)148

子ども・多世代 交流食堂補助金 ID 2824

市内に子ども・多世代交流食堂を開設する団体に対して、費用の一部を補助します。

補助要件 ①5人以上で組織された団体②月1回以上継続的に食事の提供を行うこと③利用料金が無料または実費負担

補助金額 補助対象経費の2分の1以内(年額上限5万円、最長3年間) 申請・問い合わせ先 子育て・健康課(内線2524)

ひとり親家庭に 学習支援ボランティア ID 2825

大学生等のボランティアが、無料でひとり親家庭の子どもに学習支援を行い、相談も受け付けます。

対象者 ひとり親家庭の小・中学校・義務教育学校の児童・生徒 場所 大日堂・八幡区集会所(竹鼻町飯柄)

申し込み・問い合わせ先 県母子寡婦福祉連合会 ☎080(9114)2127

特別徴収(年金天引き)の人

対象月 4・6・8月 保険料額 2月納付額と同額

※仮算定による保険料額が著しく高い、もしくは低い人は、6・8月で調整する場合があります。

普通徴収(納付書等)の人 対象月 4月

保険料額 令和6年度の市民税課税状況等に基づき算定した保険料年額を期割した額

※仮算定の納入通知書と納付書は4月中旬に送付します。

問い合わせ先 高齢福祉課(内線2554)

相続は申請が必須 相続登記を忘れずに ID 1276

不動産を相続したら、相続登記が必要。遺産分割を早期に進めましょう。また、義務化前から所有している相続登記が済んでいない不動産も申請が必要です。

問い合わせ先 岐阜地方法務局 ☎(245) 3181

税・料の納付 ID 1187

3月は国民健康保険税、後期高齢者医療保険料の納付月です。納期限は3月31日(月)です。

# 1,226点 子どもの力作集う 市美術展 (少年の部) ID 6255

1月30日～2月2日の期間に、市美術展 (少年の部) が開催されました。上位入賞者は次の皆さんです。

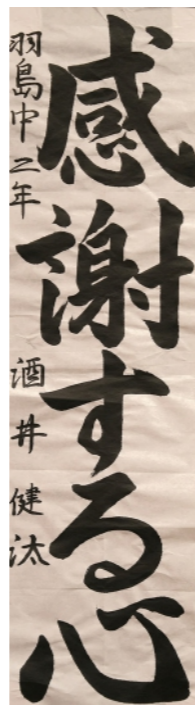

書 酒井健汰さん

## 図画工作・美術

**市展賞** = 野倉万寛 (羽島中2)  
**市長賞** = 長谷川暖花 (竹鼻小1)、森結莉愛 (福寿小2)、青木花穂 (福寿小3)、西嶋陽向 (足近小4)、早矢仕有紗 (中央小5)、嶋本梨七 (福寿小6)、近藤綾乃 (羽島中1)、近藤瑠菜 (中島中2)、木俣妃菜 (桑原学園9)

## 特別支援学級

**優秀賞** = 水谷展大 (中島小6)

## 特別支援学校

**優秀賞** = 高木悠輔 (羽島特支高1)

## 書写

**市展賞** = 酒井健汰 (羽島中2)  
**市長賞** = 加藤愛菜 (桑原学園1)、岩田晃季 (竹鼻小2)、岩田悠平 (小熊小3)、横井楓華 (桑原学園4)、森彩羽 (竹鼻小5)、安藤有希 (竹鼻小6)、渡邊愛那 (竹鼻中1)、中山彩羽 (中央中2)、乾心優 (中央中3)

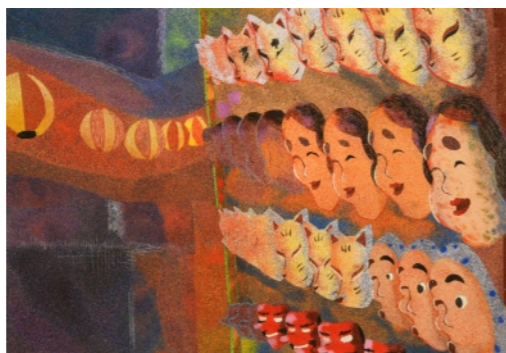

画 野倉万寛さん

# 3月22日～4月6日 背割堤さくらまつり in はしま

桑原町小藪地先の国営木曾三川公園桜堤サブセンターで、3月22日～4月6日に「背割堤さくらまつり in はしま」が開催されます。会場では、家族そろって楽しめるイベントが盛りだくさん。木曾長良背割堤の桜並木と合わせて、春の憩いを楽しんでください。  
 (右の二次元コードは昨年咲いた桜の様子)



桜堤サブセンターホームページ

## 主なイベント ※天候等の都合で中止・変更の場合あり

- ▶ マスつかみ体験
- ▶ ポニー乗馬体験
- ▶ トウクトウ乗車体験
- ▶ 防災グッズ展示・体験
- ▶ レクリエーション体験
- ▶ キッズプレイランド
- ▶ 遊び道具貸出
- ▶ 桜堤ウォーキング (3/30のみ)
- ▶ 高所作業車試乗体験
- ▶ ふれあい動物園
- ▶ レンタサイクル体験
- ▶ 桜堤マルシェ
- ▶ ふわふわ遊具
- ▶ グルメコーナー

※一部無料。料金はイベントごとに異なります。

## ● 桜堤ウォーキング大会

3月30日(日)の午前9時30分に受け付けを開始し、午前10時にスタートします。コースは桜堤サブセンター広場から背割堤東海大橋までの4km(往復)です。だれでも参加でき、当日参加もできます。

## 問い合わせ先

桜堤サブセンターイベント実行委員会事務局  
 ☎ 0586 (51) 7105  
 ウォーキング大会は市スポーツ協会  
 ☎ (392) 8708

## 🌸 今月の羽島温泉の休館日 3月5日(水)・15日(土)・25日(火)

# 3月のガイド

## 募集

### 国際交流協会会員

国際交流・国際理解を深める活動を行っています。  
 ● 会員特典 協会主催事業(各種国際理解講座・講演会・イベント等)への優先的な参加、機関紙での情報提供等  
 ● 期間 4月1日から1年間  
 ● 年会費 個人会員 1口2000円、学生会員 1口1000円、法人・団体会員 1口1万円、特別会員(研修・就業等で在留する外国人) 無料  
 ※申し込み・問い合わせは、国際交流協会事務局(市民協働課内・内線2312)へ

## 催し

### 図書館

● 赤ちゃんタイム  
 ● 日時 3月6日(木)・20日(木) 午前10時30分～正午

おはなしひろば  
 ● 日時 3月8日(土)・22日(土) 午後2時～3時  
 図書館でボードゲーム  
 図書館で色々なボードゲームを楽しみませんか。  
 ● 日時 3月16日(日) 午前10時～正午

歴史民俗資料館・映画資料館  
 企画展「昔のくらしと道具展」  
 水害と治水の歴史、水と戦った先人たちが  
 ● 期間 3月16日(日)まで  
 映画の集い「ひばり・橋の花と喧嘩」  
 ● 日時 3月8日(土) 午前10時～午後2時

マイコレクション「ひょうたん展」正木町 森義広さん  
 ● 期間 3月23日(日)まで  
 ● 入館料 高校生以上300円、中学生以下無料 ※マイコレクションの参観は無料  
 ◇ 開館 午前9時～午後5時  
 ◇ 休館日 3月3日(月)・10日(月)・17日(月)・21日(金)・24日(月)・31日(月)・4月7日(月)  
 ※詳しくは、図書館 ☎ (392) 2270へ

ジュニアリーダークラブ  
 ● 活動内容 5年5回の例会(レクリエーション活動、ゲーム指導)、各種研修会  
 ● 資格 新小学4年生から中学生まで  
 ● 費用 入会金400円、年会費1000円  
 ● 詳しくは、子ども会育成協議会事務局(生涯学習課内・内線6135)へ

不動産に関する無料相談  
 土地や建物の価格、売買交換、賃貸借などに関する相談に不動産鑑定士が応じます。

市民病院  
 糖尿病教室・相談会  
 ● 日時 3月10日(月) 午後2時～3時  
 ● テーマ 「災害と糖尿病」「災害時の食事」  
 場所 市民病院診療棟3階講義室  
 ● 参加料 無料  
 ● 詳しくは、市民病院 ☎ (393) 0111へ

その他  
 ● 日時 4月1日(火) 午前9時30分～正午(1週間前までに要予約)  
 ● 場所 羽島市役所相談室  
 ● 申し込み・問い合わせは、県不動産鑑定士協会 ☎ (201) 24111へ

募集種目	受験資格	受付期間
幹部候補生	一般・飛行	22歳以上26歳未満
	歯科	20歳以上30歳未満
	薬剤科	20歳以上28歳未満
一般曹候補生	18歳以上33歳未満	3月1日～ 年間を通じて
自衛官候補生	18歳以上52歳未満	
予備自衛官補	一般	18歳以上52歳未満
	技能	18歳以上(国家資格保有者)

問い合わせ先 自衛隊岐阜地方協力本部岐阜募集案内所 ☎ (383) 5118



自衛官の募集

## パブリックコメント 意見募集の結果公表

資料の配布 市ホームページ、担当課、各コミュニティセンター  
 結果公表期間 3月11日～4月9日

### 地域公共交通計画 (案)

意見数 22件 (意見提出者3人)  
 問い合わせ先 生活安全課 (内線2153)

### 男女共同参画プラン2025 (案)

意見数 4件 (意見提出者2人)  
 問い合わせ先 市民協働課 (内線2313)

### 羽島市教育大綱 (案)

意見数 0件  
 問い合わせ先 生涯学習課 (内線6135)

## 不二羽島文化センター

問い合わせ先 不二羽島文化センター ☎ (393)2231  
ホームページ https://hashima-culture.jp

## 吉本新喜劇 & パラエティション in 岐阜羽島

日時 6月21日(土) 午前の部 午前11時30分～  
午後の部 午後3時30分～

入場料 全席指定席6,000円  
(当日同額・税込・3歳以上有料・2歳以下ひざ上無料)

### チケット販売日

来館販売 4月5日(土)午前9時～  
電話予約 4月6日(日)午前9時～

※令和7年度友の会会員は各1週間前から予約販売開始。

## ランチタイムコンサート出演者募集

日時 土曜日(不定期) 午後0時10分～50分  
場所 1階メディアカーニバル

資格 羽島市在住・在勤者を含む団体で、演目等が会場に合った参加形態であること

申込期限 3月24日(月)必着(郵送または持参)

※条件や申し込み方法等の詳細は、募集要項を確認ください。

要項は3月1日(土)に館内  
設置・ホームページ掲載予  
定です。

※申し込み多数の場合は抽選  
になります。



## サポートスタッフ募集

企画事業の運営を手助けしていただくサポートスタッフを募集します。

### 参加資格

劇場サポーター「めだか組」 満20歳以上で心身が健康な人  
ジュニアサポーター 小学校4年生から20歳未満で心身が健康な人

申し込み方法 申込書に必要事項を記入し、3月24日(月)までに文化センターへ提出(郵送可・郵送の場合は3月24日必着)

※申込書は3月1日(土)に館内設置・ホームページ掲載予定です。

休館日 3月4日(火)・11日(火)・18日(火)・25日(火)

## 相談ダイヤリー

種別	相談日	時間
行政相談	3月6日	13:00~15:00
法律相談(予約制)	3月12日・28日	13:00~15:00
交通事故相談	毎週火曜日	10:00~16:00
年金・社会保険労働相談(予約制)	4月7日	13:00~16:00
心配ごと相談(予約制)	3月7日・21日	13:00~16:00
人権相談	3月13日	13:00~15:00
就業促進相談	毎週月・木曜日	13:00~15:00
登記・相続相談(予約制)	3月18日、4月2日	13:00~16:00
空き家相談(予約制)	3月11日	14:00~16:00
不動産相談(予約制)	3月19日	13:00~16:00
建築設計相談(予約制)	3月26日	13:00~16:00
多重債務相談(予約制)	4月15日	13:00~16:00
消費生活相談	毎週月・火・木・金曜日	9:00~12:00 13:00~16:00
不動産鑑定相談(予約制)	4月1日	9:30~12:00
おみサポ・ぎふ登録受付	毎週月~金曜日	10:00~16:00

- 相談は無料で、秘密は厳守します。
- 場合により中止になることがあります。
- 裁判中や弁護士等に依頼済みの相談は、無料相談の対象外です。

## 広域相互発行サービス廃止

近隣市町との連携による広域サービスを利用した各種証明書の相互交付について、3月31日をもって廃止となります。

今後は、マイナンバーカードを使用したコンビニ交付サービスをご利用ください。



市役所1階にもコンビニ交付端末を設置しています。窓口の待ち時間がないので、ぜひご利用ください。

問い合わせ先 市民課(内線2294)

## 市長のコラム



### 第120回

## 救急車適正利用の議論を

羽島市長 松井 聡

財務相の諮問機関である財政制度等審議会は、10年ほど前に救急車有料化に関する意見書を取りまとめました。その中では、諸外国における救急車有料化の実態が例示され、一部有料化案も提示されました。

有料化の議論では、重傷者を無料とし、軽症者を有料にする案が提起。しかし、重症と軽症の区分を誰がするのか。救急隊と患者とのトラブルが増加する。生活困窮の方が救急要請をためらい、重症化するおそれがある等の慎重論が出て、結論に至りませんでした。消防庁による2023年の救急出動件数は、763万7967件で、前年に比べて5.6%増。搬送人員は、6.8%増の663万9959人になり、件数・人員とも2年連続で過去最多を更新しました。中でも、救急搬送全体に占める65歳以上の利用者は6割を超え、高齢者の割合が増加しています。

高齢化の進展は、救急ニーズの高まりに連動します。その反面、救急車をタクシー代わりに利用したり、軽症患者が病院の待ち時間を嫌って救急要請する。酔った勢いで、救急車を呼ぶ等の不適切利用が後を絶たないのも事実です。このような状況を放置すれば、本来の救急医療が必要な方に、適切な医療を提供できなくなるおそれを生じます。

羽島市における2023年の救急出動件数は3260件、搬送人員は3130人でいずれも前年対比で6.9%

増加しています。65歳以上の搬送者は、全体の63.5%を占め、ほぼ全国状況と類似しています。

羽島市民病院は、救急指定病院として「二次救急」を受け持っています。救急指定病院は、都道府県ごとに作成される医療計画に基づき一次救急、二次救急、三次救急の三段階で傷病者の方々に対応しています。

一次救急は、軽症で緊急性が低く、入院治療の必要がない患者さんに対応します。必要に応じ、二次救急や三次救急の医療機関に案内する場合もあります。羽島市民病院が受け持つ二次救急は、手術や入院が必要な患者さんに対応します。24時間365日体制で、救急の患者さんを受け入れます。

三次救急は、二次救急では対応できない重篤の患者さんや、特殊な疾病の患者さんを受け入れ、高度な救命救急医療を行います。三次救急指定の病院には、救命救急センターや高度救命救急センターが設置。二次救急と同じく、24時間365日体制で患者さんに対応します。

最近、一部自治体や公的病院などでは、救急搬送された患者さんが入院に至らなかった場合に、料金を徴収する試みが始まっています。一挙に救急車有料化に踏み切るのには拙速です。しかし、適切な医療を守る方策は必要であり、救急車利用の適正化に向けた議論を進めるべきと考えます。



点字版・音声版をご希望の方は、県庁広報課へご連絡ください  
音声版には、CD(デジ編集)での提供と音声用のテキストデータの配信もあります  
この情報は令和7年1月28日現在のものです。  
この紙面に関するお問い合わせは、県庁広報課まで ☎058(272)1111(代) FAX058(278)2506

## 情報ボックス



県広報は県公式ウェブサイト、広報紙ポータルサイト「マイ広報紙」・「岐阜イーブックス」、広報紙アプリ「マチイロ」でも公開中!  
※掲載している二次元コードは、スマートフォンの機種やアプリなどによって、読み込めない場合があります

アイコン説明  
催し 募集 資格・研修 その他

### 県博物館にて企画展「雑草とよばないで」を開催

「雑草」とよばれながらも、それぞれに名前があり、美しい花を咲かせ、巧みに生きる植物を紹介する展覧会を開催します。  
●とき/3月18日(火)~6月15日(日)  
9:00(3月は9:30)~16:30  
休館日:月曜日(祝日時は翌平日)  
●料金/一般340円、大学生110円、高校生以下無料  
●問/県博物館 ☎0575(28)3111

### 「卒寿記念 人間国宝 鈴木藏の志野展」を開催

重要無形文化財「志野」の保持者(人間国宝)、鈴木藏の力強い表現力を紹介します。  
●とき/3月29日(土)~6月1日(日)  
10:00~18:00  
休館日:月曜日(祝日時は翌平日)  
●ところ/県現代陶芸美術館(多治見市)  
●料金/一般1,000円、大学生800円、高校生以下無料  
●問/県現代陶芸美術館 ☎0572(28)3100

### 企画展「飛行場の町 各務原が育てた技術者と産業」を開催

1917年の飛行場開設により航空機産業の町へと発展した各務原の地を、当時の航空機部品や教科書、技能者養成所の再現セット等により振り返ります。  
●とき/3月22日(土)~6月1日(日)  
●ところ/岐阜かかみがはら航空宇宙博物館(愛称:空宙博(そらはく))  
●料金/無料(別途入館料必要)  
●問/岐阜かかみがはら航空宇宙博物館 ☎058(386)8500



### 特殊詐欺被害に遭わないための対策を!!

岐阜県下の特殊詐欺被害の多くが固定電話にかかってくる電話がきっかけとなっており、最近では、犯人が国際電話番号を使って電話をかけてきます。現在、国際電話の発信を無償で休止することができますので、海外との電話が不要な方は、被害に遭わないためにも国際電話の発信を休止させるサービスを活用してください。  
●問/県警生活安全総務課 ☎058(271)2424

### 4月2日は世界自閉症啓発デーです

4月2日は世界自閉症啓発デー、4月2日から8日までは発達障害啓発週間です。世界自閉症啓発デーを中心に、県内各地で啓発活動やランドマークのブルーライトアップが行われます。(4月2日~4月8日)  
自閉スペクトラム症などの発達障がいについて正しく理解し、誰もが自分らしく暮らすことができる社会の実現を目指しましょう。  
●問/県障害福祉課 ☎058(272)8314

### 岐阜県公式LINE友だち募集中!

登録をして、お住まいの市町村や興味のある分野を選ぶと、防災情報や県からののお知らせを受け取れます。ぜひ登録ください。  
登録はこちら  
●アカウント名:岐阜県  
●LINE ID:@gifugifu  
●問/県広報課 ☎058(272)1115





聡くん  
（1歳7カ月）

父：海津敏也さん 母：里彩さん（竹鼻町）

はい  
ポ～ズ



瑛琉くん  
（4歳1カ月）

みおちゃん  
（2歳4カ月）

父：永田祐樹さん 母：文香さん（福寿町）

## 3月 保健コーナー

問い合わせ先  
子育て・健幸課（内線 5302）

行事名【対象者】	期日等	時間
乳幼児相談 【乳幼児】	3月11日(火)・25日(火)	9:00～11:30 (受付)
離乳食教室(初中期) 【5カ月前後の児】	3月18日(火)	9:45～10:00 (受付)
健康相談	随時	9:00～17:00
精神保健(こころ)の相談	3月24日(月)	13:30～15:30

※市内に住民票がある人が対象で、事前予約制です。

## 健幸ポイント 応募締め切りに注意

今年度の市の健幸ポイントは、3月末までためられます。6ポイントたまった人は、4月15日(火)までに、子育て・健幸課へご応募ください。抽選で素敵な商品がもらえます。

応募には、健診(検診)によるポイントが1ポイント以上必要です。

問い合わせ先 子育て・健幸課（内線 5303）

## 3月は自殺対策強化月間

3月は進級や就職、転勤や転居など、生活環境が大きく変動する時期で、自殺者数が増加する傾向にあります。悩みや不安が積み重なり、こころの不調を感じたら、身近な人や専門機関に相談しましょう。

また、身近な人に「口数が減り元気がない」、「孤立している」等のサインがある場合は、話を聞いたり、専門機関につないだりしましょう。

問い合わせ先 子育て・健幸課（内線 5303）

### 母子健康手帳の交付

妊娠が明らかになった人は、早めに母子健康手帳の交付を受けましょう。予約制となりますので必ず事前にご連絡ください。(所要時間 40分)

予約先 子育て・健幸課（内線 5302）

## 休日急病診療

診療時間  
午前9時～午後2時

期日	医療機関(内科・歯科・薬局)
3月2日(日)	加地内科(足近町) ☎(392) 6688
	丸栄歯科(竹鼻町) ☎(391) 2488
3月9日(日)	河合胃腸科クリニック(竹鼻町) ☎(392) 5118
	丸の内歯科医院(竹鼻町) ☎(322) 6220
3月16日(日)	マイは一と薬局(竹鼻町) ☎(394) 0886
	かわむら内科胃腸科(舟橋町) ☎(392) 2281
3月20日(木)	南谷歯科医院(小熊町) ☎(392) 8848
	スギ薬局舟橋店(舟橋町) ☎(394) 3120
3月23日(日)	丸の内クリニック(竹鼻町) ☎(393) 0765
	みのる歯科(福寿町) ☎(391) 1082
3月30日(日)	黒田医院(桑原町) ☎(398) 8201
	吉田歯科医院(舟橋町) ☎(260) 7000
4月6日(日)	さの内科クリニック(小熊町) ☎(391) 8802
	わたなべ歯科クリニック(竹鼻町) ☎(393) 1184
4月6日(日)	グッド調剤薬局(小熊町) ☎(392) 1810
	天外メンタルクリニック(福寿町) ☎(392) 1502
	浅野歯科(竹鼻町) ☎(392) 9222

※必ず保険証を持参してください。

※事前に当番医に電話の上、受診してください。症状により対応できない場合があります。対応できない場合や時間外は羽島市民病院☎(393) 0111の救急外来等に事前に電話の上、受診してください。その際は選定療養費が別途必要になる場合があります。

※薬局は、休日当番医療機関が院外処方の場合に記載しています。

羽島市の最新情報  
SNSでチェック!



フェイスブック  
Facebook



エックス  
X



インスタグラム  
Instagram

発行/羽島市役所 編集/市長室秘書広報課 〒501-6292 羽島市竹鼻町55 ☎(392) 1111

■人口 66,476人 (-310)・男 32,813人・女 33,663人  
■世帯数 28,357世帯 (+271) 令和7年2月1日現在  
※( )は前年同月との比較