

あなたのまちの行政情報紙

広報はしま

Hashima city meets the future.

1

Jan.2025

Vol.775



START

羽島

若獅子

駅伝競走大会

START

羽島

若獅子

駅伝競走大会

NPO法人羽島市スポ

movie



羽島若獅子駅伝 リレーマラソン形式のイベントに進化

みんなで創る 新しい未来

羽島市長 松井 聡



輝かしい新春を迎え、謹んでご祝辞を申し上げます。市制施行70周年の節目となった昨年は、記念事業として竹鼻まつりの山車12輛の特別曳行や市民参加型の合唱ミュージカルなど、各種イベントを連年で開催し、活気があふれる1年となりました。市内外から多数ご出席を賜りました記念式典では、市の歴史や文化、市民の皆さまの功績を振り返るとともに、近年の行財政改革の成果をご紹介し、更なる市勢発展を目指して気持ちを新たにしたいところであります。

令和7年は、今後10年、20年先を見据えたまちづくりのスタートの年となります。市では、特に「子育て支援」の分野において、給食費の無償化、幼稚園・保育園園舎の改修、学校体育館空調設備の導入等を計画的に進めていきます。また、市民病院の経営改善、公共施設の老朽化に伴う維持・更新も重点施策に掲げており、引き続き難しい行政課題に対し、着実に取り組んでいく所存でございます。

近年、人口減少や少子高齢化により、地域の課題は増大・多様化しています。一方で、公共サービスを支える地方自治体では職員が減少し、自治会など地域組織では担い手不足が顕著です。今後、持続可能な公共サービスを維持していくため、地方自治体は公共サービスを提供する「サービスプロバイダー」から、企業、各種団体、自治会などの多様なサービス実施主体を調整する「プラットフォームビルダー」への転換を図る必要があります。この考え方は「オープンガバナンス」と呼ばれており、それぞれの事業主体が持つ資源やサービスの提供を調整することで、地域の課題を解決するものです。市でも、「オープンガバナンス」の理念のもと、課題の解決に向けた議論・意思決定を行い、市民の皆さまにとって納得度が高い事務・事業を展開していきたいと考えています。そのために必要なのは、正しい情報を得ることです。市では、各種行政課題に関し、情報を適時適切に発信しています。これらの事象を自分事として捉えていただき、市民の皆さまと問題意識を共有しながら、未来に向けて歩を進めてまいります。

皆さま方の一層のご支援とご協力を賜りますようお願い申し上げます。年頭にあたってのごあいさつとさせていただきます。

市制施行 70 周年の節目を超えて、新たな未来へ

羽島市議会 議長 野口 佳宏



新年あけましておめでとうございます。市民の皆さまが健やかに新春を迎えられたことを心よりお慶び申し上げます。また、日頃より市政運営および議会活動にご理解とご協力を賜り、深く感謝いたします。

昨年、市は市制施行70周年を迎え、これまでの歴史を振り返りながら新たな未来を切り拓く年となりました。記念式典や市民参加型イベントを通じて、皆さまと共に歩んできた歴史を再確認し、非核平和都市として次世代へ平和な社会を繋ぐ決意を新たにいたしました。

一方で、私たちの社会は少子高齢化、物価高騰など、依然として数多くの課題に直面しております。このような状況下で、市では重要施策を実践するため、旧本庁舎・中庁舎解体工事や次期ごみ処理施設の建設を着実に進めてまいります。また、地域経済の発展に力を注ぐとともに、子育て支援策の推進にも全力を尽くしてまいります。

議会においては、DXの推進により、議案や各種資料のペーパーレス化など、デジタル化を通じた業務の効率化を一層進めております。また、議員定数・報酬等検討特別委員会において、定数分科会、報酬分科会、政務活動費分科会を新たに設置し、議論を深めております。さらに、市民との意見交換会や議会のライブ配信などを通じて、引き続き透明性のある開かれた議会運営を実現してまいります。

令和7年は、新たな未来へ向けて大きな第一歩を踏み出す年です。これまでの70年間にわたる歩みを胸に、市民の皆さまと共に明るい未来を築いてまいります。皆さまの一層のご支援とご協力を賜りますようお願い申し上げますとともに、本年が皆さまにとって健康で幸多き一年となりますよう、心よりお祈り申し上げます。

令和6年 市政 10大ニュース

1位 市制施行70周年 多くの記念事業を実施



市制施行70周年を祝い、市内各地で多数の記念事業を実施。記念式典をはじめ、NHK「のど自慢」公開収録や市民合唱ミュージカルの開催、竹鼻まつりでの山車特別曳行、PR動画やポスター制作を行うなど、記念の年を盛り上げました。

2位 旧庁舎の解体工事に着手 デジタルアーカイブ公開



耐震の安全性に課題のあった市役所旧本庁舎・中庁舎の解体に着手、順調に解体が進みました。解体に伴い、デジタルアーカイブを作成・公開。羽島市旧本庁舎と設計者の坂倉準三を紹介する映像や、ギャラリーを残しています。

3位 次期ごみ処理施設の建設 着工から順調に進む



長年調整を続けてきた次期ごみ処理施設の建設が始まりました。3月に実施設計が完了し、4月から土木建築工事に着手。当初の稼働開始時期から1年前倒しとした令和9年4月からの稼働を目指し、現在も順調に工事が進められています。

4位 羽島市長選挙で4選 松井聡さん当選



任期満了に伴う市長選挙を実施し、3期12年の実績や市民病院の経営改善などを訴えた現職の松井聡さんが当選。市選挙管理委員会委員長から当選証書が交付されました。任期は令和6年12月21日から令和10年12月20日までです。

5位 子育て支援拡大 給食費の補助など

子育て世帯の経済的負担を軽減するため、支援施策を展開。こども医療費助成の対象を18歳まで引き上げたほか、値上げが必要な給食費の補助を実施、小児インフルエンザ予防接種の費用助成、赤ちゃんへの紙おむつ配布を行いました。

6位 平和意識の高揚 非核平和都市を宣言

近年の国際情勢を踏まえ、市制施行70周年という節目の年に、市民の平和意識の高揚と市の平和に対する姿勢を形として残すため、「羽島市非核平和都市宣言」を行いました。同宣言は、市制施行70周年記念式典で披露されました。

7位 災害に強いまちづくり 防災減災条例を制定

日本各地で災害が起こり、羽島市もいつ被災するかわからない状況です。市民全員で取り組む防災のルールを作り、一人でも多くの命を守ることができるまちづくりを目指すため「命と暮らしを守る羽島市民の防災減災条例」を制定しました。

8位 南部の高齢者相談が充実 地域包括支援センター

高齢者支援の充実と多様化する相談に対応するため、4月1日、下中町に南部地域包括支援センターを開設しました。従来、福寿町の地域包括支援センターで対応していましたが、南部地域からのアクセスが向上しました。

9位 齊藤パリ五輪出場 観戦イベントを開催

市出身の齊藤史弥選手が、アーチェリー日本代表としてパリ2024オリンピックに出場。7月29日、市役所にてパブリックビューイングを実施し、アーチェリー競技男子団体の試合を応援しました。同時にアーチェリー体験も行いました。

10位 ゼロカーボンシティ実現 地球温暖化対策を推進

ごみの減量や二酸化炭素排出量を削減するため、「その他プラスチック」をペレット等に再資源化する事業を開始。その他、公共施設への太陽光発電設備やLED照明を導入し、ゼロカーボンシティ羽島の実現に向けて取り組みを行いました。

※市長・副市長以下職員の投票により、昨年の市政に関する出来事を順位付けしました。 ※市が印刷製本したのから次のように修正しています。 正 羽島市長選挙で4選 誤 羽島市長選挙で初の4選

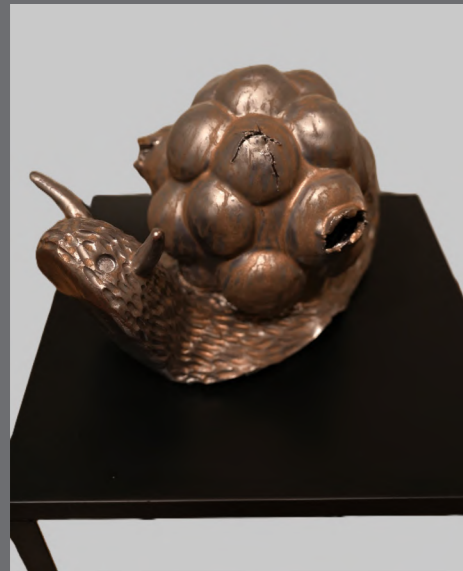

彫刻・工芸「愛」坪内哲治



写真「人馬一体」内田昌臣



日本画「冬のハウス」
金古のり子



洋画「雪日」山崎宗通

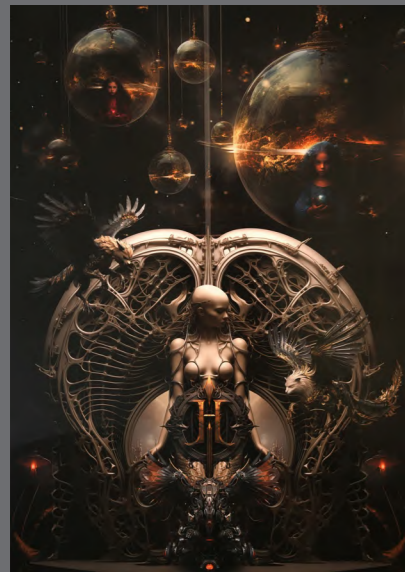

デザイン
「New Dawn of Heavy Metal」
蘭香津美

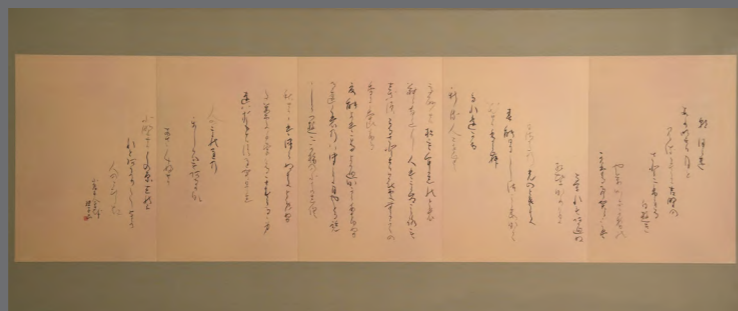

書「朝ぼらけ」石黒理子

美術展 市展賞作品を紹介

市美術展に184点の応募があり、入賞・入選者が決定。市展賞作品（写真）と、優秀賞を名簿で紹介します。（敬称略）

各部門優秀賞

日本画

「雨余」小池清子

洋画

「瀑布」速水政彦

「嬉戯」馬淵昌弘

写真

「仲良し」奥田輝子

書

「杜牧詩三首」坪井彩羽

「晚発五溪」堀愛実

「自作の詩 挑戦」横山玲奈

「擬陶彭澤」下村波夏

「宋之問詩」長谷雪梅

彫刻・工芸

「般若」大橋としの

投票区	投票所
足 近	足近小学校屋内運動場
小 熊	小熊コミュニティセンター集会室
正 木 北	森公民館
正 木 中	正木小学校屋内運動場
正 木 南	新井公民館
竹 鼻 北	竹鼻小学校屋内運動場
竹 鼻 中	羽島市役所情報・防災庁舎研修室
竹 鼻 南	竹鼻南コミュニティセンター集会室
福 寿	福寿コミュニティセンター1階集会室
江 吉 良	江吉良保育園遊戯室
堀 津	資源物ストックヤード大会議室
上中第1	中島中学校武道場
上中第2	長間区民会館
下 中	はしまコミュニティセンター多目的ホール
桑原第1	桑原学園後期課程屋内運動場
桑原第2	環境プラント会議室



岐阜県知事選挙 1/26(日)実施

投票できる人

任期満了による岐阜県知事選挙が行われます。

令和6年10月8日以前から市の住民基本台帳に記録され、引き続き市内に住んでいる、平成19年1月27日以前に生まれ、羽島市選挙人名簿に登録されている人

令和6年10月9日以降に県内の市町村から転入した人（前住所地の選挙人名簿に登録されている人）は、次の方法で投票できます。

①前住所地で投票
②前住所地の期日前投票所で期日前投票

③前住所地の選挙管理委員会へ投票用紙を請求し、その交付を受けて羽島市の不在者投票所で不在者投票

※いずれも、「引き続き県内に住所を有する旨の証明書」の交付を受け、その証明書を提示すること、または引き続き県内に住所を有することの確認が必要です。

市内で転居した人の投票

市内で住所を移した人は次のとおり投票できます。

令和6年12月11日までに転居届を提出した人 新しい住所地の投票所で投票

令和6年12月12日以降に転居届を提出した人 前の住所地の投票所で投票

投票時間・投票場所

投票時間 1月26日(日)午前7時～午後8時

投票場所 市選挙管理委員会から送付される投票所入場券に記載された投票所

投票所入場券

入場券はお手元に届くまで

期日前投票

仕事や旅行等で投票日に投票できない人は、期日前投票が可能です。

市役所情報・防災庁舎

期間 1月10日～25日
時間 午前8時30分～午後8時

パロー羽島インター店

期間 1月19日～25日
時間 午前10時～午後8時
(19日)は午前9時30分～午後8時

不在者投票

次の条件に該当する人は、不在者投票が可能です。

滞在地での不在者投票

選挙期間中、羽島市外に滞在している人は、滞在先の市区町村の選挙管理委員会です

不在者投票ができます。事前に市選挙管理委員会に投票用紙等の交付を請求してください。

郵便等による不在者投票

身体障害者手帳、戦傷病者手帳、介護保険被保険者証等を持つ人は、郵便等による不在者投票ができます。

①郵便等投票証明書の交付申請

随時受付中。証明書をまだ受け取っていない場合は、早めに市選挙管理委員会へ手続きを行ってください。

②投票用紙の請求

1月22日(水)までに選挙管理委員会へ請求してください。自分で記載できない場合は、代理記載制度を利用できます（事前の届出が必要）。

指定施設での不在者投票

病院や老人ホーム等入院・入所している場合、その施設内で不在者投票ができることがあります。希望する場合は、各施設で確認してください。

問い合わせ先

市選挙管理委員会事務局（内線5116）

日本に住所のある20歳以上60歳未満の全ての人（学生・外国人を含む）は、国民年金の被保険者となります。20歳になり第1号被保険者となる人（自営業者や学生など）には、日本年金機構から国民年金加入のお知らせや納付書と共に、「基礎年金番号通知書」が年金手帳の代わりに送付されます。

保険料の納め忘れや手続き忘れがあると、老齢基礎年金が減額されたり、受給できなくなったりします。また、病気や事故で障がい者となった場合、障害基礎年金が支給されなかったり、遺族基礎年金が受けられなくなったりすることもあります。



日本年金機構 ホームページ

年金制度・手続き
申請・届出様式
年金Q & A
年金の相談 など



問い合わせ先 岐阜南年金事務所
(273) 6161、保険年金課（内線2264）

資格・種別変更手続き

会社を退職して厚生年金の資格を喪失した場合や、配偶者の扶養を外れて種別変更の手続きが必要な場合は、届書の提出が必要です。

※各種手続きには、基礎年金番号または個人番号が確認できるもの、学生証（学生納付特例制度利用時）、離職票などが必要です。

保険料の免除・猶予・納付特例の手続き

保険料の納付が困難な場合、支払いが免除または猶予される制度があります。学生の場合、本人に一定の所得がなければ、学生納付特例制度を利用できます。

**令和6年度
教育委員会表彰
19人を表彰**

各分野で顕著な成果を挙げた皆さんを表彰しました。被表彰者の皆さんは次のとおりです。



教育関係委員

- 黒田淳（教育委員会委員）
- 花村昇（学校歯科医）
- 田中純子（歴史民俗資料館運営協議会委員）
- 虫賀勇一（歴史民俗資料館運営協議会委員）
- 森田恵子（図書館協議会委員）

児童生徒、団体、その他

- 澤井優斗（堀津小・空手）
- 羽島南部パンサーズバレーボールクラブ（バレーボール）
- 内木茜（羽島中・ソフトテニス）
- 藤村玲藍（羽島中・柔道）

- 北川拓夢（羽島中・水泳）
- 山田彩綾（竹鼻中・柔道）
- 竹鼻中学校卓球部・女子（卓球）
- 川辺展慈（中島中・読書感想文）
- 伊藤愛（中島中・ものづくり作品コンテスト）
- 丸山一休（済美高・新体操）
- 松本七海（岐阜高・卓球）
- 坂井愛（岐阜工業高・レスリング）
- リトルシャイアダマス（ソフトボール）
- 川尾紘輝（長谷虎紡績㈱・ボウリング）

羽島市 LINE 公式アカウント 利用していますか？

VOOMで「動画配信」

主催のイベントなどの様子を撮影し、VOOMに投稿しています。イベントの様子を短くまとめた動画にしていますので、スキマ時間にぜひご確認ください。登録は右の二次元コードから→

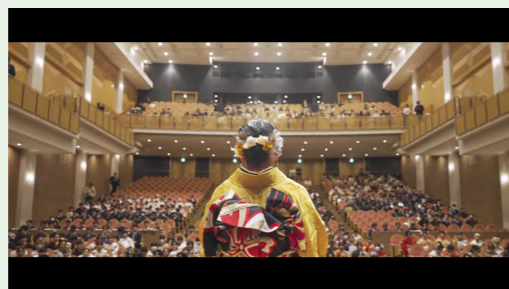

▲ 2024 二十歳のつどい



水紋

「微笑み、を羽島の力に」

広報アドバイザー
(元中日新聞記者)
西尾 敏正

「笑う門には福きたる」。私は人生の3計に「笑・楽・食」を掲げている。「計」とは目標。おしゃべりに、笑いを交えて楽しく食べる。こんな幸せはない▼実は笑いがポイント。なぜ大切かというと、取材など人とならざるには笑顔が欠かせないからだ。笑顔はうち解け、心が開いたときこぼれる。円空に関する本で「アルカイック・スマイル」という言葉に出合った。顔の表情を抑え口元に微笑みのある古風な微笑み、という▼去年、不二羽島文化センターでの「みんなの円空展」。中島小学校の児童がペットボトルと粘土で作った円空仏を出品した。そばに「わたしがやさしいかおをつくと/みんながえがおになって/円空さんもえがおになる」とあった▼そう、笑顔は伝染して人の心を開く。モタさんこと精神科医の斎藤茂太氏（故人）は、心に余裕がないと人は笑えないといった。新年、多くの人に笑顔が訪れますように。

**岐阜県離職者等委託訓練の
訓練生募集**

ハローワークに求職登録しており、「保育士」または「介護福祉士」として正社員就職を希望する人を対象とした職業訓練コースの紹介です。入学金・2年間の学費が無料になります。（別途教材費等が必要）

	保育士	介護福祉士
学校名	① 中部学院大学短期大学部（関市）	① サンビレッジ国際医療福祉専門学校（池田町）
申込期限	3月4日（火）	3月6日（木）
定員	15人	7人
問い合わせ先	☎ 0575 (24) 2213	☎ 0585 (45) 2220
学校名	② 中京学院大学短期大学部（瑞浪市）	② 中部学院大学短期大学部（関市）
申込期限	3月3日（月）	3月4日（火）
定員	8人	15人
問い合わせ先	☎ 0800 (200) 3278	☎ 0575 (24) 2213



岐阜県 保育士養成科 検索



岐阜県 介護福祉士養成科 検索



大募集!!

竹鼻まつり山車の曳き手

竹鼻まつりを盛り上げる山車の曳き手を募集します。あなたも山車を曳いてみませんか。

期日 5月3日(土)※雨天の場合、5月4日(日)
曳行時間 午前8時～午後5時※各町で異なる
募集人員 成人30人(先着順)
参加料 無料(法被貸し出し・弁当・保険加入あり)
申し込み方法 各コミュニティセンターで配布する応募用紙を記入し、2月28日(金)までに竹鼻コミュニティセンターへ提出(ファクス可)
 ※参加者決定後、後日説明会を実施
問い合わせ先 竹鼻コミュニティセンター ☎・ファクス(391) 3165



パブリックコメント 市民の意見募集の手続き

次の計画案について意見を募集します。これらの案は市ホームページ、各コミュニティセンターおよび担当課で閲覧・配布します。意見には、住所・氏名を明記し持参いただくか、電子メール、ファクス、郵送にて提出してください。

羽島市こども計画 (案)

「子どもまんなか社会の実現」を目指し、安心して子育てができるような支援の取り組みを総合的に推進するため、令和7年度～11年度を計画期間とした「羽島市こども計画」を策定します。

意見募集期間 1月8日～2月7日
応募・問い合わせ先 〒501-6292 羽島市竹鼻町55 羽島市役所 子育て・健幸課
 ☎(392)1111 (内線2522) FAX(392)2863
 ✉ kosodatekenko@city.hashima.lg.jp

羽島市男女共同参画プラン2025 (案)

性別にかかわらず一人一人の考え方や生き方が尊重され、個性と能力を十分に発揮することができる社会の実現を目指すため、令和7年度～11年度を計画期間とした新たな「男女共同参画プラン」を策定します。

意見募集期間 1月8日～2月7日
応募・問い合わせ先 〒501-6292 羽島市竹鼻町55 羽島市役所 市民協働課
 ☎(392)1111 (内線2313) FAX(394)0025
 ✉ kyodo@city.hashima.lg.jp

羽島市地域公共交通計画 (案)

持続可能な公共交通ネットワークを構築するための指針となる「羽島市地域公共交通計画」について、現行の計画が令和6年度末で終期を迎えるため、令和7年度～11年度を計画期間とした新たな計画を策定します。

意見募集期間 1月7日～2月6日
応募・問い合わせ先 〒501-6292 羽島市竹鼻町55 羽島市役所 生活安全課
 ☎(392)1111 (内線2153) FAX(391)2100
 ✉ anzen@city.hashima.lg.jp

1月の

お知らせ

介護に関する控除 該当者は確認を

ID 1915
1918

介護認定者の障害者控除

令和6年12月31日現在、65歳以上で介護認定を受け、一定の障がいがあると認められる人は、所得税・市県民税の申告時に障害者控除を受けられる場合があります。この控除を受けられるには、証明書が必要です。介護保険証を持参の上、高齢福祉課で証明書を発行してください。

おむつ代に係る医療費控除

おむつ代を医療費控除の対象として申告するには、おむつ代の領収書に加え、寝たきり状態で、治療上おむつを使用していることを証明する「おむつ使用証明書」が必要です。ただし、介護保険の主治医意見書により、①寝たきりであること、②尿失禁の可能性が確認できれば、おむつ使用証明書の代わりに、市が確認書を発行できる場合があります。
問い合わせ先 高齢福祉課(内線2

554)

学費の支払いが困難な 家庭の高校生に奨学金

ID 4924

市内に住所があり、学資支弁が困難な家庭の子どもで、高等学校、特別支援学校高等部、高等専門学校(3年生まで)、専修学校高等課程(大学入試資格付与校)に在学中、または進学予定の心身ともに健康で学業成績が優秀な人に、奨学金を支給します。申込後、市奨学金支給審査委員会にて審査を行います。

申込期間 1月8日～31日

申し込み方法 保護者から学校教育課へ申し込む。現在、中学校3年生と義務教育学校9年生の人は、学校へ申し出る。

問い合わせ先 学校教育課(内線6315)

家庭での 救急事故に注意

ID 5428

急激な温度変化により血圧が大きく変動し、身体に悪影響を与えることを「ヒートショック」といいます。冬の冷え込んだトイレや洗面室、浴室など、温度差がある場所做起りやすく、突然死の原因となることがあります。特に入浴時は注意が必

農業センサスに ご協力ください

ID 6150

農業センサスは、農林水産省が5年ごとに実施する統計調査です。日本における農業の生産構造や就業構造の実態を明らかにすることを目的としています。

調査員が伺いましたら、ご協力をお願いいたします。

問い合わせ先 総務課(内線2354)

犬・猫はマイク チップ装着が必須

ID 1733

災害時にペットを適切に管理するため、ペットシヨップなどで販売される犬や猫には、マイクロチップの装着が義務化されています。

災害などでペットと飼い主が離れ離れになり、身元が分からなくなることを防ぐためにも、マイクロチップを装着しましょう。

問い合わせ先 生活環境課(内線2122)

水道管の凍結防止

ID 2300

水道管凍結を防ぐ方法

屋外のむき出しの水道管や蛇口に保温材や布を巻き、その上からビニールテープなどで下から上へ巻きつけ、冷気が直接当たらないようにしましょう。また、蛇口を少し開けて水を流し続けると、凍結しにくくなります。

凍結してしまった場合

凍結部分をタオルなどで包み、ぬるま湯をゆっくりとかけてください。熱湯をかけると破裂する恐れがありますので、避けてください。

水道管が破裂した場合

応急措置として、メーターボックス内の止水栓を閉め、破裂した部分に布やテープを巻いてください。その後、市指定の給水工事業業者に修理を依頼してください。

問い合わせ先 経営課(内線2163)



税について

農地異動の申告(桑原輪中土地改良区域内)

令和6年中に農地の貸借や用途変更で耕作面積を変更した人は、1月31日(金)までにご申告ください。

※登記申請や農地法に基づく手続きが完了している場合、申告は不要

償却資産申告

1月1日現在、市内に償却資産(事業用機械や工具、設備など)を所有している人は、1月31日(金)までに償却資産申告書を提出してください。

提出・問い合わせ先 税務課資産係(内線2234・2235)

給与支払報告書の提出

給与支払報告書の提出期限は1月31日(金)です。昨年中に給与を支払った事業所は、早めの提出をお願いします。

提出・問い合わせ先 税務課市民係(内線2237・2238)

国民健康保険税の納付済額通知

昨年1年間の普通徴収による納付済額を記載したはがきを、1月下旬に世帯主宛てに発送します。すでに通知を受けている世帯には発送されません。

幼稚園・こども園無償化の届出を

ID 2031 2088

令和7年4月以降、子ども・子育て新制度対象外の幼稚園に在園予定(新規入園を含む)の子どもがいる場合、無償化の認定を受けるために書類の提出が必要です。

また、幼稚園(認定こども園の教育認定を含む)に通う子どもで預かり保育を利用予定の人や、認可外保育施設に在園予定(新規入園を含む)の子どもがいる人で無償化を希望する場合、保育の必要性を証明する書類(就労証明書)の提出が必要です。

対象となる子どもがいる世帯は、いずれも2月7日(金)までに市役所へ書類を提出してください。

問い合わせ先 子育て・健康課(内線2523)

インター南部西地区地籍調査事業が完了

ID 6131

令和2年度から進めていたインター南部西地区(江吉良町、上中町長間、上中町中の一部)の地籍調査事業について、岐阜地方事務局で登記反映が完了しました。

土地所有者や関係者の皆さんには、長期間にわたる地籍調査にご理

特別徴収分は、公的年金等の源泉徴収票でご確認ください。

問い合わせ先 保険年金課(内線2265)

岐阜南税務署の確定申告会場

2月17日から3月17日(土・日・祝日を除く)、3月2日(日)は開設)まではマーサ21申告会場で相談を受け付けます。申告会場への入場には、「入場整理券」が必要です。

※1月から申告書等の控えに収受日付印の押捺を行いません。

問い合わせ先 岐阜南税務署(271) 7111

スマホで確定申告(e-Tax)

マイナンバーカードとスマホを使って、簡単に確定申告ができます。画面に沿って入力すると税額が自動計算され、スマホのカメラ機能で給与所得の源泉徴収票情報を読み取れます。青色申告決算書や収支内訳書の作成も可能です。

また、マイナンバーカードと連携することで、給与所得や公的年金等の源泉徴収票、株式の特定口座、医療費、ふるさと納税などの情報が自動入力されます。自宅から



申告のやり方



e-Tax 申告

解とご協力をいただき、ありがとうございました。

登記反映に伴い、同地区の固定資産税・都市計画税は令和7年度から地籍調査後の面積を基に課税されます。詳細は、税務課(内線2234、2235)へお問い合わせください。

空き家・空き地バンク

ご活用ください

ID 1773

空き家・空き地の物件情報を「羽島市空き家・空き地バンク」に掲載し、「売りたい・貸したい」という人と「買いたい・借りたい」という人との橋渡しを行っています。

空き家・空き地を売りたい、貸したい人は、市へ申請すると物件を本バンクに登録できます。登録された物件情報はウェブサイトで公開され、利用希望者はウェブで情報を確認できます。市内に空き家・空き地または将来空き家・空き地になる予定の土地をお持ちの人は、この制度をご活用ください。

※市は、空き家・空き地物件の取引や瑕疵対応には一切関与しません。
問い合わせ先 生活安全課(内線2152)

いつでも申告でき、申告会場への来場や書類の持参は不要です。

問い合わせ先 岐阜南税務署(271) 7111

医療費控除の明細書作成

申告会場で医療費控除を申告する場合、領収書の提示はできません。事前に医療費控除の明細書を作成してください。

「医療費のお知らせ」で明細書省略

医療費控除の申告には、領収書の代わりに明細書が必要ですが、医療機関で支払った自己負担額は「医療

コミュニティセンターでの申告受付

市職員による出張受付を次の日程で行います。

場所	日程	人数制限	
		午前	午後
正木 コミュニティセンター	2月3日(月)	55人	55人
	2月4日(火) 午前のみ	55人	—
小熊 コミュニティセンター	2月6日(木)	40人	40人
上中 コミュニティセンター	2月7日(金)	30人	30人
桑原 コミュニティセンター	2月10日(月)	30人	30人

受付時間 午前9時～11時、午後0時30分～2時30分
・受付人数に達した時点で受け付けを終了します。
・翌日以降の受け付け、午前中に午後の受け付け、電話での受け付けはできません。
・スリッパをご持参ください。
・例年、午後の方が比較的余裕があります。
※譲渡所得、住宅借入金等特別控除(1年目)、先物取引、暗号資産取引、利子所得、山林所得、繰越損失、雑損控除を含む申告をする人、青色申告、準確定申告をする人は受け付けできませんので、マーサ21会場をご利用ください。
※感染症予防やデジタル化に伴い、申告会場を縮小しています。

費通知(医療費のお知らせ)を添付することで、記入を省略できます。

国民健康保険加入者には、5月・8月・12月に「医療費のお知らせ」が送付されます。年間分は2月中旬以降に交付されるので、希望者は申告前にお問い合わせください。

11月・12月分の「国民健康保険医療費のお知らせ」は2月末に送付予定です。はがきを使用して申告される場合は、到着をお待ちください。

問い合わせ先 保険年金課(内線2263)

公共下水道に早期加入を

ID 2324

下水道は、公衆衛生の向上や水質保全に重要な役割を果たしています。

下水道の供用を開始した区域では、供用開始から3年以内に、くみ取り便所の水洗化が義務付けられており、し尿浄化槽も速やかに接続しなければなりません。

工事費用については融資あっせんや利子補給制度もありますので、早期の加入をお願いいたします。
問い合わせ先 経営課(内線2163)

障がいによる差別をなくそう

ID 1853

障がいの有無に関わらず、すべての人が互いに人格と個性を尊重し合い、共生社会を実現することを目指しています。このため、「障害を理由とする差別の解消の推進に関する法律」が定められています。

この法律では、行政機関や企業、店舗などの民間事業者が障がい者に対して不当な差別的取り扱いを行わないこと、また合理的配慮を提供することが求められています。

市税の納付は納期限までに

ID 1188

障がいのある人もない人も、お互いを認め合いながら共に生きる社会を築いていきましょう。

問い合わせ先 福祉課(内線2512)

市税を納期限までに納めないまま放置すると、延滞金が増加されるばかりでなく、差し押さえ等の滞納処分が行われることとなります。必ず納期限までに納めましょう。

市税の納付でお困りの人は、ご相談ください。平日に来庁できない場合は、休日窓口業務の開庁日をご利用ください。

問い合わせ先 収納課(内線2242)

税・料の納付

ID 1187

1月は、市県民税、国民健康保険税、後期高齢者医療保険料の納付月です。納付期限は、1月31日(金)です。

華陽フロンティア高校 社会人特別講座

授業の一部を20歳以上の社会人に開放しています。



学校ホームページ

ID 1000

市ホームページの【ページIDから探す】に4桁の記事IDを入力して検索すると、該当のページが確認できます。



精神・発達障害者 しごとサポーター養成講座
 岐阜圏域在住の人を対象に、精神疾患（発達障害を含む）の正しい知識を得ることで理解を深める講座を開講します。
日時 1月29日(水)午後2時～3時30分
場所 羽島市福祉ふれあい会館
定員 30人程度（要事前申し込み）
申込期限 1月18日(土) **参加費** 無料
問い合わせ先 支援センターふなぶせ南 ☎ (201) 6711 **ID 4344**

人生100年時代の感染症対策 シルバー講演会

愛知医科大学の三嶋廣繁教授が講演します。講演終了後は希望者に相談や測定ができる健康チェックを実施します。
日時 2月16日(日)午後2時～
場所 不二羽島文化センターみのぎくホール **参加費** 無料
申し込み方法 2月7日(金)までに電話または二次元コードから申し込む
問い合わせ先 高齢福祉課（内線2552）



雑誌スポンサーを募集

図書館の雑誌の年間購入代金を負担していただき、雑誌の最新号カバーにスポンサー名、裏面に広告を掲載します。
応募資格 企業・商店・団体など（個人は除く）
対象雑誌 図書館が作成した「雑誌リスト一覧」より選定
申し込み方法 申込書を記入し、広告案を添えて図書館に提出
スポンサー期間 1年以上
問い合わせ先 図書館 ☎ (392) 2270

市民病院 糖尿病教室 & 公開セミナー

糖尿病教室・相談会
日時 1月20日(月)午後2時～3時
テーマ 「災害と薬」「上手に選んで楽しむ食事」
市民公開セミナー
 脳卒中をテーマに脳神経外科の宮居医師によるセミナーを開催します。
日時 1月8日(水)午後2時～3時30分
問い合わせ先 市民病院 ☎ (393) 0111



火災予防啓発消防団員を募集

人員 若干名
内容 火災予防ポスター配布・保育園等への火災予防啓発・消防団年間行事でのナレーション、受付、案内など
資格 市内在住または在勤・在学の18歳以上の健康な人
応募方法 入団申込書を1月31日(金)までに提出（郵送可）
採用時期 令和7年4月1日
問い合わせ先 消防総務課 ☎ (392) 3256 **ID 3242**

1月のガイド

募集

会計年度任用職員

市役所、教育委員会、市民病院に勤務する会計年度任用職員（パートタイム）を募集します。詳細は1月以降、順次ホームページに掲載します。
募集期間 1月上旬～2月中旬頃（職種により異なる）
 詳しくは、市ホームページもしくは職員課内線2372へ



美濃菊苗の配布希望者

市の花「美濃菊」の苗を無料配布します。11月開催予定の美濃菊展にも出展できます。
申込開始日 1月7日(火)
配布数 1人3本（先着40人）
配布日 1月5月下旬～6月中旬予定 ●配布場所 市役所北庁舎駐車場付近 ●詳しくは、農政課（内線2623）へ

公募委員

生涯学習都市推進会議委員

●人員 若干名 ●資格 市内に1年以上居住し、平日昼間の会議に参加でき、他の付属機関等の委員・市議会議員・市職員でない人 ●任期 4月1日～令和9年3月31日 ●報酬 1回の出席につき6000円 ●申込期限 1月27日(月)まで ●詳しくは、生涯学習課（内線6133）へ

催し

歴史民俗資料館・映画資料館

企画展「昔のくらしと道具展」
 水害と治水の歴史、水と戦った先人たちが
期間 1月7日～3月16日
日時 1月11日(土)午前10時～午後2時
マイコレクション「ひょうたん展」 正木町 森義広さん
期間 1月11日～3月23日
入館料 高校生以上300円、中学生以下無料 ※マイコレクションの参観は無料
開館 午前9時～午後5時
休館日 年始は1月4日(土)まで休館・6日(月)・14日(火)まで休館

国際交流協会

20日(月)・27日(月)、2月3日(月) ※詳しくは、同資料館 ☎ (391) 2234へ

幼児向け英語遊び

●日時 1月16日(木)午前10時30分～11時15分 ●場所 資源物ストックヤード ●定員 3歳までの幼児とその保護者20組 ●参加料 会員無料、非会員500円
 ※詳しくは、国際交流協会事務局（市民協働課内・内線2312）へ

図書館

赤ちゃんタイム

●日時 1月16日(木)午前10時30分～正午
 おはなしひろば
 ●日時 1月11日(土)・25日(土) 午後2時～3時
図書館でボードゲーム
 ●日時 1月19日(日)午前10時～正午

市美術展（少年の部）

202270へ
期間 1月30日～2月2日
時間 午前10時～午後5時（最終日は午後4時まで）
 場所 不二羽島文化センター展示室円空、メディアアカニバル ●部門 図画工作・美術、絵画、書写、特別支援学校、特別支援学校 ●詳しくは、生涯学習課（内線6132）へ

不二竹鼻町屋ギャラリー

企画展「つながる原風景ー羽島で出会う現代アート」
 立体造形で独自の世界を創造し、幅広く活躍する市ゆかりの作家の作品を紹介します。
期間 1月18日～3月9日
関連イベント
 ① **アーティスト・トーク**
 出品作家の水谷篤司氏とTAKU NISHIMURA氏が、対談形式で作品や制作に対する思いを語ります。
 ●対象 小学生以上 ●日時 1月18日(土)午後1時30分～2時30分 ●定員 10人程度
 ●参加費 無料
 ② **ワークショップ「ジブンだけの可動産を作ろう」**
 様々な形に切り出された材

1月1日～2月28日 誰かの明日を考える。はたちの献血

献血者が減少しがちな冬期。安全な血液製剤を安定的に患者さんに届けるため、献血にご協力ください。
問い合わせ先 子育て・健幸課（内線5302）

料を紙やすりで磨き上げ、家型の作品を制作します。
 ●講師 TAKU NISHIMURA氏 ●対象 小学生以上 ●日時 2月2日(日) 午前10時～11時30分 ② 午後2時～3時30分 ●定員 各回8人 ●参加費 500円
 ※いずれも要予約・別途入館料が必要
 ◇入館料 高校生以上300円、中学生以下無料
 ◇開館 午前9時～午後5時
 ◇休館日 1月20日(月)・27日(月)、2月3日(月)
 ※イベントの申し込み・問い合わせは、同ギャラリー ☎ (393) 0951へ

点字版・音声版をご希望の方は、県庁広報課へご連絡ください
音声版には、CD(デジター編集)での提供と音声用のテキストデータの配信もあります

今月のピックアップ情報

外国人との共生社会を考える 「多文化共生シンポジウム」を開催します

毎年1月は外国人との共生社会について考える「ライフ・イン・ハーモニー推進月間」です。

県ではこれに合わせて「岐阜県多文化共生シンポジウム」を開催します。日本語での多文化コミュニケーションなどについて、一緒に考えてみませんか。どなたでも参加可能です。ぜひお申し込みください。



- 開催日/令和7年1月28日(火) 13:30~
- 場所/岐阜県庁ミナモホール
- 入場料/無料(要申込)
- 問/県外国人活躍・共生社会推進課 ☎058(272)1476





詳細は
コチラから

岐阜県多文化共生シンポジウム

●県の人口 **1,913,076人** (987人減) ※令和6年10月1日現在 ※()内は前月との比較

 県政広報テレビ番組「ぎふ県政ほっとライン」

 ミナモだより「岐阜県広報」@Gifu_kouhou

 「清流の国ぎふ 岐阜県ミナモだより」

 岐阜県 @gifugifu



ぎふチャンネル(8ch)データ放送「岐阜県からのお知らせ」配信中!

 ボタンを押して地元情報をゲット!

令和7年1月26日(日)は 岐阜県知事選挙です

岐阜県知事選挙が1月26日(日)に行われます。18歳・19歳の方も投票できます。貴重な投票の権利を無駄にしないよう、ぜひ投票にお出かけください。投票所には、子どもと一緒にいることができます。親子で投票に行きましょう!

- 投票時間/原則 7:00~20:00
 - 期日前投票/1月10日(金)~1月25日(土) 原則 8:30~20:00
- 詳しくは、お住いの各市町村選挙管理委員会まで
- 問/県選挙管理委員会 ☎058(272)8106



情報ボックス



県広報は県公式ウェブサイト、広報紙ポータルサイト「マイ広報紙」・「岐阜イーブックス」、広報紙アプリ「マチイロ」でも公開中!
※掲載している二次元コードは、スマートフォンの機種やアプリなどによって、読み込めない場合があります

- アイコン説明
-  催し
 -  募集
 -  資格・研修
 -  その他

オール岐阜・企業フェスを開催します

- 県内企業約300社が集う県下最大級の合同企業説明会を開催します。(料金無料)
- とき/2月25日(火)~2月27日(木) 13:00~17:00
 - ところ/じゅうろくプラザ(岐阜市)
 - 対象者/大学生、短大生、専門学校生、転職希望者
 - 申込方法/申込不要
 - 問/県産業人材課 ☎058(272)8406
- ギフッシュ

アトラボぎふ写真実技講座 特別展示を開催します

- とき/1月21日(火)~27日(月) 9:00~21:00(初日は15:00から、最終日は15:00まで) 初日18時から写真家野村佐紀子氏トークイベントを開催
- ところ/みんなの森ぎふメディアコスモス ドキドキテラス(岐阜市)
- 定員/なし(料金無料・申込不要)
- 問/アトラボぎふ事務局 ☎0584(71)6133

消防団員を募集しています あなたの力を待っています

- 消防団員は、普段は仕事をしていたり、学生であったり、他に本業を持ちながら生活されていますが、災害時には消火活動や救助活動を行い、地域住民を守るという重要な使命を担っています。ぜひ入団を!
- 申込方法/各市町村役場又は消防署へお尋ねください。
 - 問/県消防課 ☎058(272)1122

「私たちの献血」キャンペーン ご協力をお願いします

- 「誰かの明日を考える。はたちの献血」をキャッチフレーズに、全国一斉「はたちの献血」キャンペーンを実施します。特に若年層の献血者数が少ないため、お近くのショッピングモールなどで献血へのご協力をお願いします。
- 期間/1月1日(水・祝)~2月28日(金)
 - 問/県業務水道課 ☎058(272)8295

1月10日は、110番の日です 110番通報の適切な利用を

- 110番は、事件や事故に遭ったり、それを目撃した時に通報する緊急用の電話です。警察官にすぐに現場へ来て欲しいときは、迷わず110番通報をして下さい。しかし、緊急ではない相談や問い合わせは、最寄りの警察署や#9110に電話をして下さい。真に警察官を必要としている緊急通報の妨げとなります。
- 問/県警通信指令課 ☎058(271)2424

令和7年4月から精神障がい者のJR運賃割引が始まります

- 令和7年4月1日から、精神障害者保健福祉手帳をお持ちの方にJRグループの旅客運賃割引が適用されます。運賃割引を受けるためには、障害等級に応じた旅客運賃減額区分が手帳に記載されている必要があります。現在お持ちの手帳(有効期限が令和7年4月以降のものに限る。)に記載がない場合は、お住まいの市町村の手帳交付窓口にて、区分のスタンプを押印いたします。
- 問/県保健医療課 ☎058(272)8275

相談ダイアリー

種別	相談日	時間
行政相談	2月6日	13:00~15:00
法律相談(予約制)	1月24日、2月12日	13:00~15:00
交通事故相談	毎週火曜日	10:00~16:00
年金・社会保険労働相談(予約制)	1月6日	13:00~16:00
心配ごと相談(予約制)	1月17日、2月7日	13:00~16:00
人権相談	1月9日	13:00~15:00
就業促進相談	毎週月・木曜日	13:00~15:00
登記・相続相談(予約制)	1月21日、2月5日	13:00~16:00
空き家相談(予約制)	1月14日	14:00~16:00
不動産相談(予約制)	1月15日	13:00~16:00
建築設計相談(予約制)	1月22日	13:00~16:00
多重債務相談(予約制)	2月18日	13:00~16:00
消費生活相談	毎週月・火・木・金曜日	9:00~12:00 13:00~16:00
おみさポ・ぎふ登録受付	毎週月~金曜日	10:00~16:00

- 相談は無料で、秘密は厳守します。
- 場合により中止になることがあります。
- 裁判中や弁護士等に依頼済みの相談は、無料相談の対象外です。

不二羽島文化センター

問い合わせ先 不二羽島文化センター ☎(393)2231
ホームページ https://hashima-culture.jp/

不二羽島文化センターフェス 2025

当館を拠点に練習している「所属団体・育成団体等」によるコンサートです。練習成果を発揮する場として一杯の姿を披露します!

- 日時 2月23日(日) 午後2時~
- 入場料 無料(入場には整理券が必要・全席自由席)
- 整理券の配付 1月24日(金)午前9時~
当館インフォメーションで配付

出演 羽島市文化センター合唱団
ぎふ羽島吹奏楽団
羽島市文化センター合唱団 Jr.
フレッシュ★アーティスト

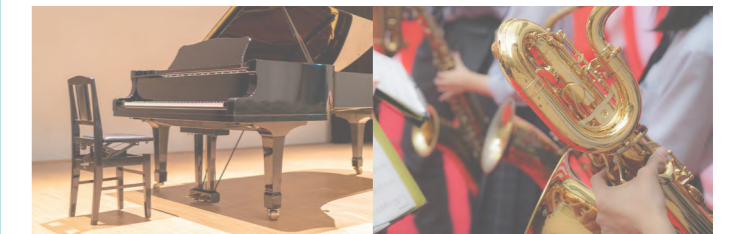

休館日 1月1日~4日・7日(火)・14日(火)・21日(火)・28日(火)

岐阜連携都市圏を知ろう!

今回は **山県市** を紹介

大桑城の歴史を語る! 「大桑城盛衰物語」創作講談会

大桑城は、戦国時代に美濃国を治めていた守護士岐氏の居城です。山県市は、大桑城の価値やその魅力を発信するため、講談師の神田京子さんによる創作講談のお披露目会と、滋賀県立大学名誉教授の中井均先生による講演会を開催します。現在まで、たいせつに守り継がれてきた大桑城の歴史ロマンを感じてください。



- 日時 3月2日(日) 午後2時~4時30分(予定)
- 場所 美山コミュニティセンター(山県市岩佐1177-1)
- 内容 講談会「大桑城盛衰物語」
講演会「調査で解明された大桑城の魅力」
- 問い合わせ先 山県市教育委員会生涯学習課 ☎0581(22)6845

ゆうな
裕音ちゃん
(3歳9カ月)



父：中山裕文さん 母：裕子さん (福寿町)



ひなの
日菜ちゃん
(1歳7カ月)



父：棚橋洋介さん 母：千晴さん (竹鼻町)

1月 保健コーナー

問い合わせ先
子育て・健幸課 (内線 5302)

行事名【対象者】	期日等	受付時間
乳幼児相談 【乳幼児】	1月14日(火)・30日(木)	9:00～11:30 ※計測のみは予約不要
離乳食教室(初中期) 【5カ月前後の児】	1月21日(火)	9:45～10:00
健康相談	随時	9:00～17:00
精神保健(こころ)の相談	1月27日(月)	13:30～15:30
胃・肺・大腸がん検診 【40歳以上】	1月17日(金)、 2月15日(土)	8:45～11:30  予約
乳がん・大腸がん検診 【40歳以上の女性】	1月11日(土)、 2月5日(水)	午前の部 9:10～11:30 午後の部 13:10～15:30  予約
医療機関委託	胃内視鏡検査による 胃がん検診 【50歳以上】	実施医療機関の診療 時間内です。詳細は 二次元コードからご 確認ください。 
	大腸がん検診 【40歳以上】	
	子宮がん検診 【20歳以上の女性】	
	2月28日(金)まで	

※市内に住民票がある人が対象で、事前予約制です。

※乳がん・子宮がん検診は、2年度に1回のみ受診できます。また、昨年度に胃内視鏡検査による胃がん検診を受診した人は、今年度胃がん検診を受診できません。

休日急病診療の注意事項

※必ず保険証を持参してください。

※事前に当番医に電話の上、受診してください。症状により対応できない場合があります。対応できない場合や時間外は羽島市民病院 ☎ (393) 0111 の救急外来等に事前に電話の上、受診してください。その際は選定療養費が別途必要になる場合があります。

※薬局は、休日当番医療機関が院外処方の場合に記載しています。

母子健康手帳の交付

妊娠が明らかになった人は、早めに母子健康手帳の交付を受けましょう。予約制となりますので必ず事前にご連絡ください。(所要時間 40分)

予約先 子育て・健幸課 (内線 5302)

休日急病診療

診療時間
午前9時～午後2時

期日	医療機関(医科・歯科・薬局)
1月1日(水)	羽島整形外科・皮膚科(舟橋町) ☎ (394) 1511
	里村歯科医院(小熊町) ☎ (392) 6146
	ルナ羽島薬局(福寿町) ☎ (322) 6207
1月2日(木)	渡邊医院(竹鼻町) ☎ (392) 2223
	第一河合歯科医院(竹鼻町) ☎ (392) 1567
1月3日(金)	青山内科(竹鼻町) ☎ (392) 3821
	タカダ歯科(竹鼻町) ☎ (394) 1135
	(有)ホープ薬局(竹鼻町) ☎ (394) 0151
1月5日(日)	浅野内科こどもクリニック(福寿町) ☎ (393) 2811
	高田歯科医院(竹鼻町) ☎ (392) 6482
	いるか薬局(福寿町) ☎ (394) 1227
1月12日(日)	あさこうクリニック(福寿町) ☎ (391) 1133
	たけはな歯科(竹鼻町) ☎ (391) 2122
	かわむら薬局(福寿町) ☎ (393) 3911
1月13日(月)	あまきクリニック(竹鼻町) ☎ (394) 1278
	たなかファミリー歯科(正木町) ☎ (392) 1158
1月19日(日)	羽島皮膚科・内科(竹鼻町) ☎ (392) 1226
	棚橋歯科医院(竹鼻町) ☎ (391) 7231
	竹鼻調剤薬局(竹鼻町) ☎ (391) 9500
1月26日(日)	いのうえ小児科クリニック(竹鼻町) ☎ (392) 8808
	戸田歯科医院(竹鼻町) ☎ (391) 8354
	しょうなん調剤薬局羽島店(竹鼻町) ☎ (394) 6171
2月2日(日)	いのうえ整形外科(江吉良町) ☎ (394) 1355
	広瀬歯科医院(正木町) ☎ (391) 5694
	V・drug 羽島南薬局(江吉良町) ☎ (201) 7025

羽島市の最新情報
SNSでチェック!



フェイスブック
Facebook



エックス
X



インスタグラム
Instagram

発行/羽島市役所 編集/市長室秘書広報課 〒501-6292 羽島市竹鼻町55 ☎ (392) 1111

■人口 66,594人 (-184)・男 32,859人・女 33,735人
■世帯数 28,383世帯 (+398) 令和6年12月1日現在
※ () は前年同月との比較